TCCE ICMBio / VALE
COMPENSAÇÃO ESPELEOLÓGICA

"Uma possível nova espécie de *Paecilomyces* de caverna ferruginosa de Minas Gerais", apresentado pelo estudante de graduação João Pedro Santiago Goulart.

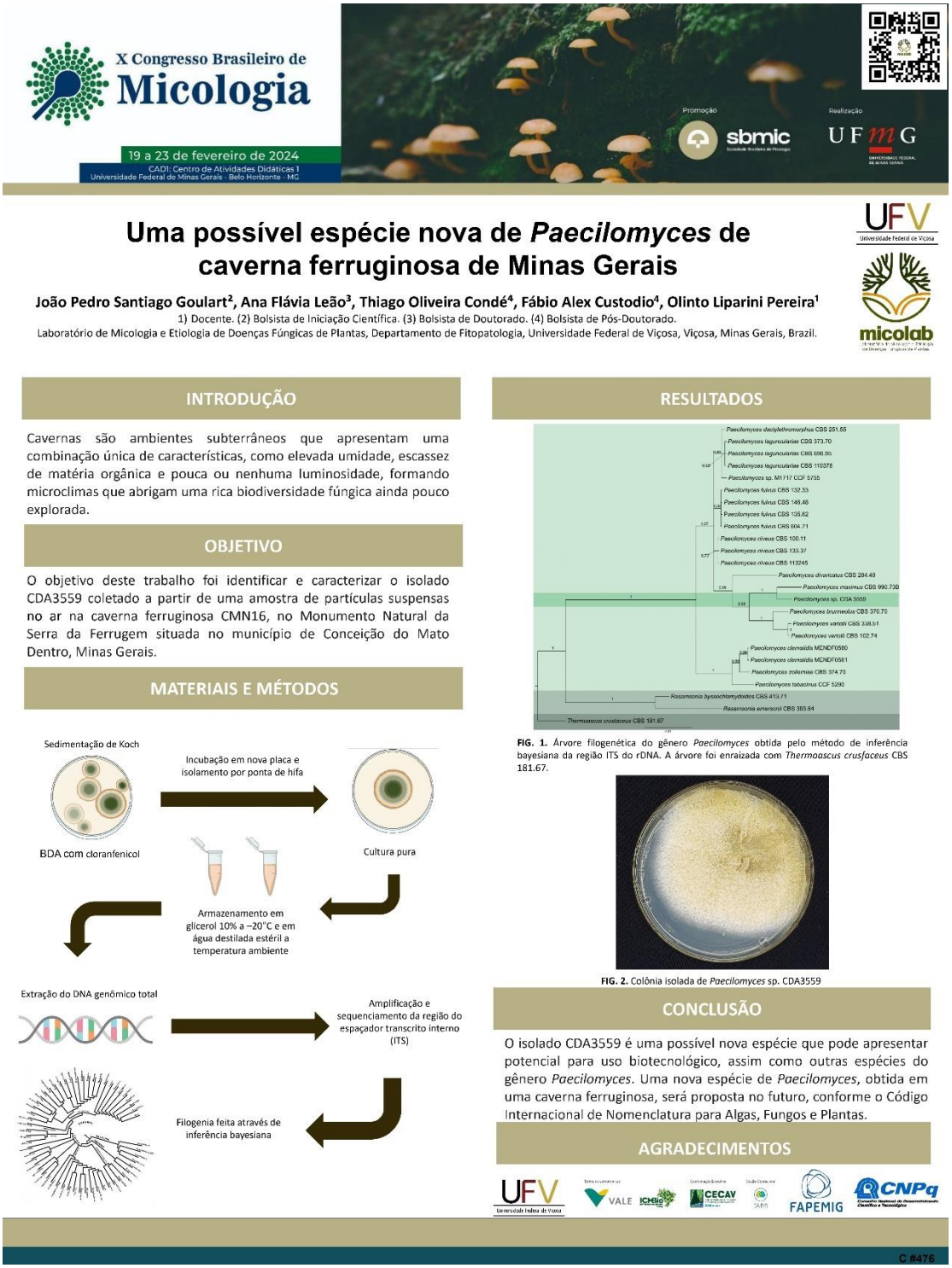

Termo de compromisso

VALE ICMBio

Coordenação Executiva

CECAV

Gestão Operacional

IABS